Orde late dienst Waterstaatskerk 3 maart 2019

Voorbereiding en orgelspel

Welkom door de ouderling

Aansteken van de Geithain-kaars

Moment van stilte

Openingslied 92: 1 en 2 ‘Waarlijk, dit is rechtvaardig’
Indien mogelijk, staand

Votum en Groet

Lied 92:3 ‘Waarlijk, dit is rechtvaardig’

Kyrielied 1003: 1, 3 en 4

Gebed

Moment met de kinderen

Lied 981: 1, 3 en 5 ‘Zolang er mensen zijn op aarde’

MediAtief moment *When Ader Enter* - Yael Bartana,

Bijbellezing Ester 9, 11- 23

Lied 738: 1 en 2 ‘Kom zing het lied van Eva’

Overweging

Stilte

Orgelspel

Lied 992 ‘Wat vraagt de Heer nog meer van ons’

Voorbede, stil gebed en “Onze Vader”

Mededelingen

Collecte

Slotlied 905, 1 en 4 ‘Wie zich door God alleen laat leiden’

Uitzending en Zegen
G: zingt ‘amen’

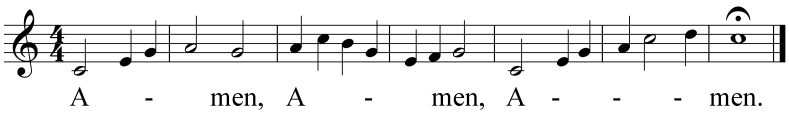

Orgelspel - *Collecte na afloop van de viering*